特集02 知名度&売上アップ! 効果的な名入れがビジネスをサポート

企業や商品の知名度アップや販売促進の起爆剤として名入れは非常に有効な手段です。
そこで、目的別・名入れの印刷種類別に代表的な名入れ商品をご紹介します。
掲載商品の多くは名入れが可能です。売上アップの一助として、ぜひご活用ください。

第1部【目的で選ぶ】

贈る相手や用途によって、名入れ商品を的確に選ぶと効果アップ。
アイデアとデザイン性で最適な名入れ商品をお選びください。

基本情報
❶品番❷最低ロット数
❸本体価格+名入れ諸費用+税/入数❹本体色❺納期
※納期は数量等によって異なります。事前にご確認ください。

※名入れ画像はイメージです。サイズやカラーなどはお問い合わせください。

ノベルティ

企業や商品のイメージを広く浸透させます。
実用的でユニークな商品が喜ばれます。

置時計[シチズン]
落ち着いた木目調のデジタル置時計。さまざまな部屋やオフィスのインテリアになじみやすいデザインです。
❶8RZ161-007❷1個～
❸¥3,000+名入れ諸費用+税/1個
❹ー
❺校了後約10日～
▶P847

colorgimic(カラーギミック)[マックス]
コンパクトなデザインのホッチキス。ボディを閉じればペンケースにも収まります。実用性とデザイン性を兼ね備えたノベルティ好適品。
❶HD-10XS/LB/LG/P
❷100個～(インクジェット印刷)/500個～(シルク印刷)
❸¥550+名入れ諸費用+税/1個
❹ライトブルー,ライトグリーン,ピンク
❺注文後約20日～
▶P305

セロテープ®ぞうさんカッター[ニチバン]
かわいいぞうさんの形をしたテープカッター。さまざまなキャンペーンでのプレゼントのほか、お得意先への楽しい営業ツールとしても活用できます。
❶CT-15ZSB/FG/AO/PU/CP/RP❷100個～(100個単位)❸¥280+名入れ諸費用+税/1個
❹スカイブルー,フレッシュグリーン,アプリコットオレンジ,ロイヤルパープル,チェリーピンク,ローズピンク
❺校了後約20日～
▶P500

社内備品

スタッフのモチベーションを向上させたり、
団結力を強める効果が期待できます。

インサートカップホルダー[サンナップ]
来客時に役立つカップホルダーは、キャンペーン展開やお客様への営業ツールとして最適。会社名などを入れることで、お客様からの印象もアップします。
❶ICHL-5BK❷200個～(40個単位)
❸¥390+名入れ諸費用+税/5個
❹ブラック❺校了後約30日～
▶P641

吊り下げ名札 脱着式 ホイッスル付[オープン]
いざという時に役立つホイッスルと「緊急連絡カード」が付いた名札です。災害時などにスタッフの安全確保をサポートします。
❶NL-18-RD/BU/GN
❷100枚～(50枚単位)❸¥2,300+名入れ諸費用+税/5枚
❹赤,青,緑❺校了後約4週間～
▶P350

とじ込表紙[セキセイ]
教育現場でのロングセラーといえば、この「とじ込表紙」。傷みやすい箇所を布で補強してあるので、学校や塾などの施設での利用に最適です。
❶H-41❷10組～
❸¥450+名入れ諸費用+税/1組
❹ー
❺校了後約20日～
▶P186

記念品・粗品

アニバーサリーや各種のセレモニー、
学校などでの贈答品として。

ピットパワーC[トンボ鉛筆]
手が汚れずに強力接着が可能なテープのりは需要も高まっています。オープンキャンパスなどでの記念品として、学生などに人気の商品です。
❶PN-CP(名入れ専用品番:PN-CPB21X2)
❷100個～❸¥250+名入れ諸費用+税/1個
❹白❺校了後約2週間～
▶P276

ネームペントリノ[シヤチハタ]
世代を超えて長く愛用できるネームペン。卒業記念や社員表彰、成人式の記念品など大切な人生の節目を迎える方への贈り物として選ばれています。
❶NP-TF1/MO,NP-TF2/MO,NP-TF3/MO
❷50本～
❸¥2,000+名入れ諸費用+税/1本
❹シルバー,パールピンク,パールブルー
❺校了後約3週間～
▶P405

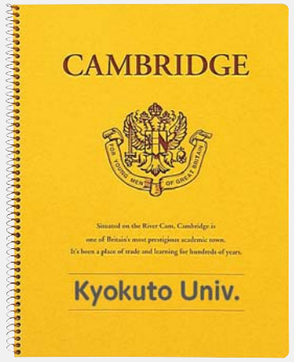

スプリングノート[キョクトウ・アソシエイツ]
黄色く分厚いボール紙の表紙と落ち着いたデザインで、約50年にわたり支持されている定番ノート。学校名や校章を入れると学生向けの記念品に最適です。
❶P903❷1冊～
❸¥550+名入れ諸費用+税/1冊
❹ー
❺校了後約3週間～
▶P383

別製(カスタマイズ)

名入れの究極形ともいえる別製品。オリジナルデザインなので販促効果も抜群。
さらに社内備品としても使い勝手が格段に違います。

※別製品の多くは専用商品になりますので、ご検討の際は、別途お問い合わせください。

アルミ枠ホワイトボード[日学]
ホワイトボードの罫と文字をセミオーダーで作製できます。ホワイトボード自体のサイズ(4サイズ)や書体(丸ゴシック)、罫の種類(実線)、色(黒)をあらかじめ固定にすることで低価格を実現。文言や罫線は、お好みのデザインで作ることができます。
❶AT-14　罫引入❷1枚～
❸¥12,500+税/1枚(名入れ諸費用込み)
❹ー❺校了後約2週間(都度回答)
▶P815

オリジナルラミネートタブインデックス[マルマン]
ファイル用インデックスのタブ部分に希望の文字を印刷したオリジナルインデックス。印刷した上からラミネート加工するため、キレイで丈夫な仕上がりです。書類の多い病院や建設・建築関係など、毎年同じ文字のインデックスを使う企業にとっては非常に便利です。
❶LT4005❷50組～❸ー※❹ー❺校了後7営業日～
※オリジナルインデックス用価格として、都度お見積りになります。詳細はお問い合わせください。
▶P213
※説明紙は含まれません。

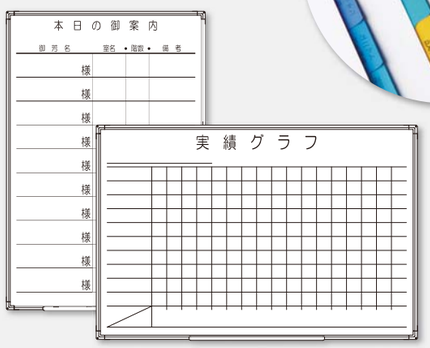

クルトガ[三菱鉛筆]
芯が回ってトガリ続けることで人気の「クルトガ」をお気に入りのカラーリングにカスタマイズ。「クルトガチョイスカラー」はペン先8色、ノックカバー8色から好きな色を組み合わせるだけ。スクールカラーや企業カラーに合わせて色を選び、さらにボディに名入れすることでアピール力がアップします。
❶M5-450 (クルトガチョイスカラー専用品番:M5450MRN.1)
❷1000本～❸¥450+名入れ諸費用+税/1本❹白❺約1ヵ月～
※包装形態も選択できます。詳細については、お問い合わせください。
▶P542

第2部【印刷方法で選ぶ】

名入れの印刷にはそれぞれ特長があります。
商品の素材や形状によって印刷方法が異なるため、
名入れ商品を選ぶ際の参考にしてください。

基本情報
❶品番❷最低ロット数
❸本体価格+名入れ諸費用+税/入数❹本体色❺納期
※納期は数量等によって異なります。事前にご確認ください。

※名入れ画像はイメージです。サイズやカラーなどはお問い合わせください。

シルクスクリーン印刷

版に布(シルクやテトロン)を張り、布目の間からインクをヘラで擦って押し出し、
印刷物にインクをのせる方法で、さまざまなものに印刷できるため広く用いられています。

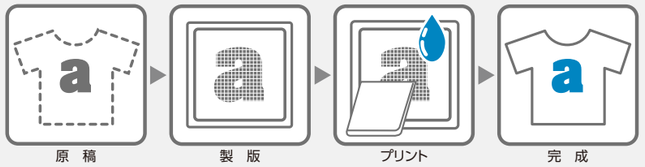

Good Point!
・大きなサイズで、広範囲に印刷できます。
・多色印刷にも対応。
・ボールペンのような円筒状のものにも回転させて印刷可能。
〈注意点〉
・凹凸がある面への印刷には向きません。

裏メッシュジャケット[カンセン]

前後と両袖部分に反射材が付いているので、夜でもよく見えます。内側は総メッシュ仕上げ。イベントスタッフや地域見回り用に最適です。
❶50201-015M/L/LL,50201-019M/L/LL,
50201-063M/L/LL
❷1枚～❸¥3,900+名入れ諸費用+税/1枚
❹グリーン,イエロー,オレンジ❺校了後約3週間～
▶P695

小型電子辞書[カシオ]

国語、類語、英和、和英など10種類のコンテンツを収録。入力しやすいJIS配列のキーボードです。学生はもちろん社会人への贈り物にも。
❶XD-C100E❷1台～
❸¥21,800+名入れ諸費用+税/1台
❹－❺校了後約2週間～
▶P130

卓上クリーナー[アスカ]

力強い吸引力でデスクの上をキレイに掃除できます。学校のほか、企業のアニバーサリーなどのプレゼントとしても最適です。
❶DC01❷151台～
❸¥2,000+名入れ諸費用+税/1個
❹－❺校了後約2週間～
▶P493

彫刻(レーザー/機械)

レーザーや機械で彫る名入れ方法です。半永久的に消えず、
格調高い仕上がりになるため、大切な記念品として喜ばれます。

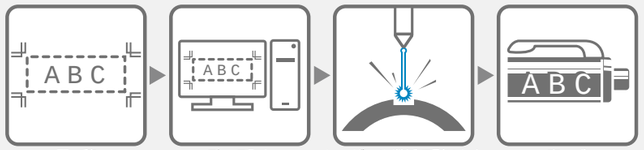

Good Point!
・細かい線などもキレイに彫刻が可能です。
・半永久的に、名入れ加工状態を維持できます。
〈注意点〉
・基本的に着色はできません。
・レーザー彫刻の場合、熱で変質する素材への彫刻はできません。

ビクーニャEX1シリーズ多機能ペン[ぺんてる]

高級感のあるデザインで、ビジネスシーンでの使用に最適。機械彫刻で名入れし、彫った文字にクレヨンで色を付けてお届けします。
❶BXW1375A/B/C/P/V/W❷1本～
❸¥1,000+名入れ諸費用+税/1本
❹ブラック,レッド,ブルー,ピンク,バイオレット,パールホワイト
❺校了後約2週間～
▶P531

スラリシャーボ2000[ゼブラ]

抜群の書き味が人気のエマルジョンインクを搭載したシャーボ。落ち着いたカラーリングで贈り物に最適です。
❶SB27-BK/CGO/W/WR/NV❷1本～
❸¥2,000+名入れ諸費用+税/1本
❹黒,シャンパンゴールド,白,ワイン,ネイビー
❺校了後約2週間～
▶P531

レーザーポインター[サクラクレパス]

プレゼンの機会が多い方への贈り物としていま注目を集めているのがレーザーポインター。見やすく、遠くまで照射できるグリーンレーザーがオススメ。
❶RX-11G❷1個～❸¥15,000+名入れ諸費用+税/1個
❹－❺校了後約2週間～
▶P029

箔押し

箔押ししたい版を作成し、箔の裏面に接着剤を塗り、圧力と熱を加えることで箔を転写します。
金や銀など華やかで光沢感のある印刷方法。特別な記念品や贈答品に最適です。

Good Point!
・光沢があり、豪華で存在感のある印象になります。
・版の形状次第で凹凸面への印刷も可能です。
〈注意点〉
・細かい図柄は潰れたり、かすれることがあります。

1000年ペーパー高級ノート[アピカ]

高級感があるカバー付きのノートで、品質が劣化しにくい紙を使っています。新年の販促用ツールや企業の設立記念の贈り物などに利用されています。
❶NY19K❷50冊～
❸¥1,400+名入れ諸費用+税/1冊
❹－❺校了後約2週間～
▶P382

クリアーホルダーチャックタイプ[キングジム]

上と横の2ヵ所にチャックが付いているので、書類の脱落を防ぎます。顧客先への提出書類用ホルダーとして会社名を入れて備えておくと便利です。
❶856-10❷1000枚～
❸¥500+名入れ諸費用+税/10枚
❹乳白
❺校了後約4週間～
▶P221

パッド印刷

凹版にインクを流し込みシリコンパッドに転写させて、
印刷物に押し付けてインクを転移させる方法で、比較的費用を抑えられます。

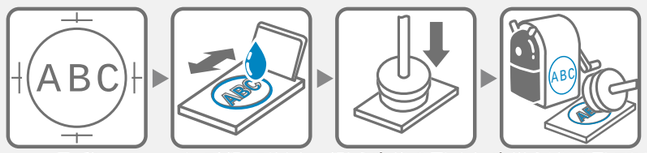

Good Point!
・立体物や曲面などへの印刷が可能です。
・小さな文字や線もキレイに表現できます。
〈注意点〉
・パッドの大きさに制限があるため、広い面への名入れには向きません。
・ポリプロピレンへの印刷は、インクが剥がれやすくなります。

フロス[ゼブラ]

スマートなデザインが印象的なデスクペン。ペン本体と同色のスタンド部分に名入れが可能です。
❶BA65-GBK/GBL/GC❷1本～
❸¥800+名入れ諸費用+税/1本
❹グラスブラック,グラスブルー,
グラスクリア
❺校了後約2週間～
▶P535

ペンカット[レイメイ藤井]

ペンスタイルのデザインで折りたためるので、ペンケースにも収まります。実用性も高いので、記念品などとしても人気です。
❶SH601B/A/M/P/W❷100丁～
❸¥600+名入れ諸費用+税/1丁
❹ブラック,ブルー,グリーン,ピンク,ホワイト
❺校了後約3週間～
▶P284

ペンホルダーホルディー[オープン]

さまざまな受付カウンターになじみやすいスタンダードなデザインで、企業名を名入れしたノベルティとしても人気です。
❶PS-101❷50個～
❸¥800+名入れ諸費用+税/1個
❹黒
❺校了後約3週間～
▶P551